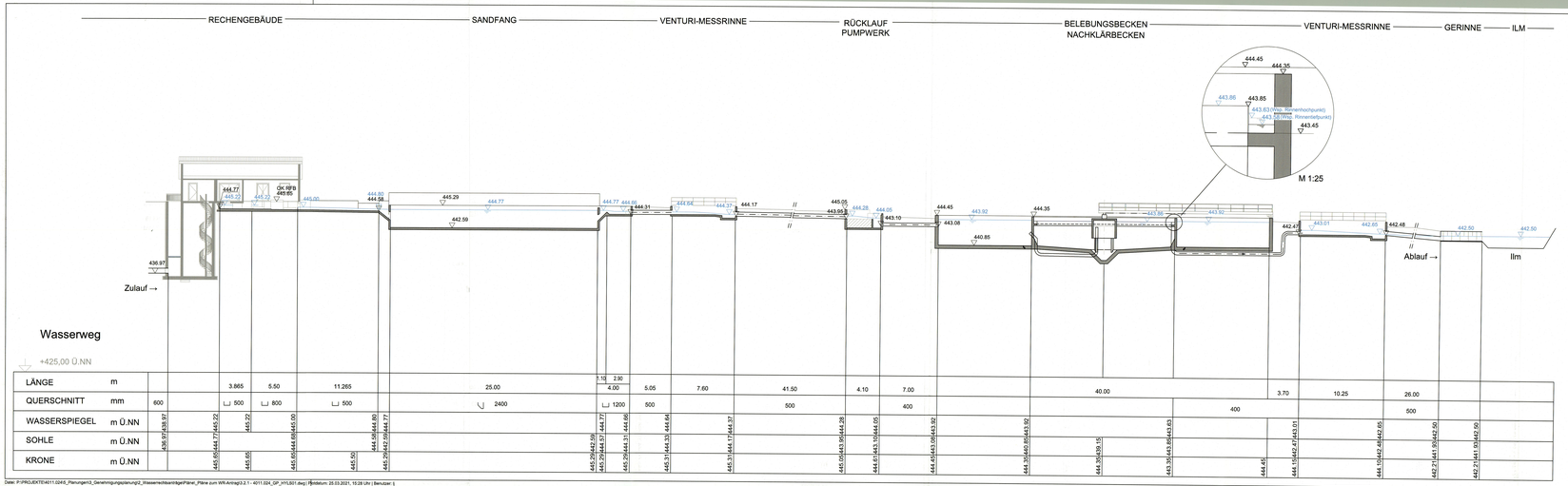

Anlage: 3.2.1

Die Kotierung wurde anhand von verschiedenen Vermessungen und Bestandsplänen plausibilisiert!

Genehmigt mit Bescheid des Landratsamtes Pfaffenhofen a.d.Ilm vom 23.11.2023, Az.: 42/6323.0 gemäß Art. 15 BayWG. Pfaffenhofen a.d.Ilm, 23.11.2023
Landratsamt
gez.
Markus Heß

gesehen
wasserrechtlich genehmigt Ingolstadt
Ingolstadt,
Pla

Index:	Art der Änderung:	Datum:	gezeichnet:

Projekt:

Zweckverband Oberes Ilmtal
Antrag zur wasserrechtlichen Genehmigung

Gemeinde Reichertshausen
Landkreis Pfaffenhofen a. d. Ilm

GENEHMIGUNGSPLANUNG

Vorhabenträger:

Zweckverband Oberes Ilmtal

Planinhalt:

Hydraulischer Längsschnitt

Projekt Nr.: 4011.024

Datum: 15.03.2021

Plan-Nr./Index: GP LS01

Maßstab: 1 : 200

Aufgestellt: M. Müller

Plangrundlagen:

Lagesystem: GK4

gezeichnet: J. Heim

Höhensystem: m.ü.NN (DHHN 12)

geprüft: A. Vogl

Pfaffenhofer Wasser
Abwasser Service

Entwurfsverfasser:

Wipfler PLAN
Architekten
Bauingenieure
Vermessungsingenieure
Erschließungsträger

WipflerPLAN
Planungsgesellschaft mbH
Hohenwarter Straße 124
85276 Pfaffenhofen / Ilm
Tel.: 08441 5048-0
Fax: 08441 690204
www.wipfler-plan.de

ZV Abwasserbeseitigung Oberes Ilmtal
Pfaffenhofener Str. 2
85283 Reichertshausen
Tel.: 08441/858-0
Fax: 08441/858-8
www.reichertshausen.de

Datei: P:\PROJEKTE\4011.024\5_Planungen\3_Genehmigungsplanung\2_Wasserrechtlich\GP\Pläne_Pläne zum WR-Antrag\3.2.1 - 4011.024_GP_HYLS01.dwg | Plotdatum: 25.03.2021, 10:28 Uhr | Benutzer: j.